

# Edelweiss

Aire d'Adhésion du Parc National des Écrins

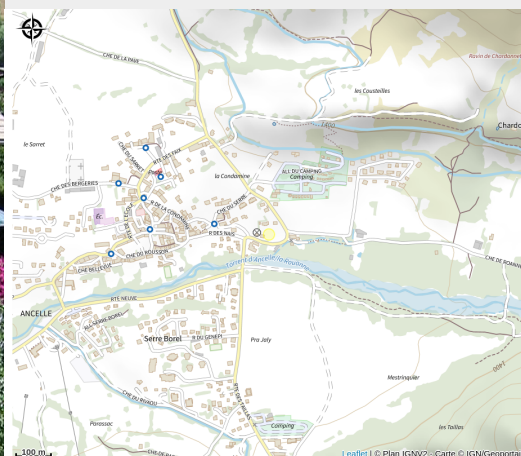

Crédit photo : Chambres d'hôtes Edelweiss à Ancelle, Vallée du Champsaur (Edelweiss)



*Dans la station-village d'Ancelle, à 500 m des pistes de ski alpin et de fond, Josiane et Jacky sont heureux de vous accueillir dans leur maison d'hôtes avec leurs chambres douillettes et agréables dans lesquelles le bois tient une place de choix.*

## Infos pratiques

Categorie : Hébergements

Type : Chambres d'hôtes

# Description

Dans la station-village d'Ancelle, à 500 m des pistes de ski alpin et de fond, Josiane et Jacky sont heureux de vous accueillir dans leur maison d'hôtes avec leurs chambres douillettes et agréables dans lesquelles le bois tient une place de choix.

# Situation géographique



# Toutes les infos pratiques

## Informations pratiques

### Ouverture:

Du 01/05 au 20/09, tous les jours.

Du 30/12 au 22/03, tous les jours.

### Tarifs:

Du 30/12/2024 au 22/03/2025

Deux personnes : de 82 à 84 € (Du 21 au 25 janvier 2025 : 110 € la nuit)

Trois personnes : à partir de 99 € (Du 21 au 25 janvier 2025 : 130 € la nuit).

Du 01/05 au 20/09/2025

Deux personnes : de 74 à 76 €

Trois personnes : de 87 à 89 €.

### Services:

Table d'hôtes

*Fiche mise à jour par Office de Tourisme du Champsaur Valgaudemar le 21/01/2025*

## Contact

Les Auches

1 route de Saint-Léger

05260 Ancelle

Tél. 04 92 50 82 39 / 06 86 18 91 52

[ancelle.edelweiss@orange.fr](mailto:ancelle.edelweiss@orange.fr)

<https://chambresdhotel-ancelle.com/>