Falaise de Céüse

Dévoluy

Céüse (R.Fabrégue)

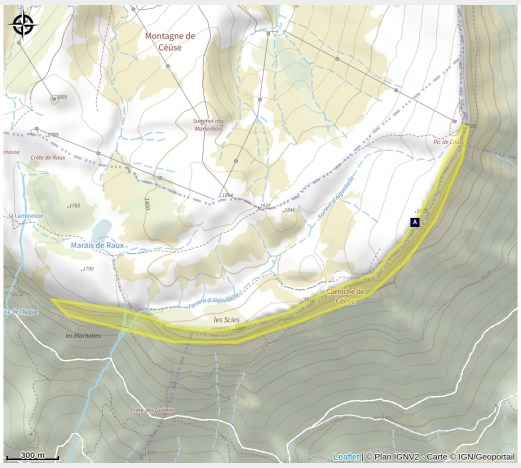

Céüse, une des falaises les plus mythiques de France, un diadème de calcaire de deux kilomètres de long sur une centaine de mètres de haut. Elle a tout, des dalles grises divinement sculptées, des dévers ocres constellés de trous, d'inimitables murs bleutés où l'on perd le sens de la verticalité... Le tout réparti dans plus de 800 voies avec une superbe vue sur le Gapençais, l'Oisans, les Ecrins et les autres massifs du coin.
Le topo est disponible dans les Offices de Tourisme de Gap et Tallard et dans les magasins de sport du Gapençais.

Infos pratiques

Pratique : Escalade

Période : Printemps, été, automne

Orientation : ↗ NE, → E, ↘ SE, ↓ S, ↙ SO

Description

La falaise de Céüse est accessible depuis le col de Guérins (commune de Sigoyer).

Il faut compter environ 1h de marche d'approche pour accéder aux premiers secteurs. Comme le secteur de Biographie avec la voie du même nom qui fut le premier 9a+ (enchainé par Chris Sharma), ou maintenant la voie du moment Bibliographie 9b+ (Alex Megos).
Vous trouverez des secteurs plus abordable sur la face ouest (lumineuse, CAPEPS, ...) ainsi qu'au secteur plein sud.

Le reste des secteurs propose de nombreuses voies à partir du 7 au 8. Il y a beaucoup de couennes mais il existent de nombreuses grandes voies qui montent jusqu'au plateau, équipées ou en terrain d'aventure.

Situation géographique

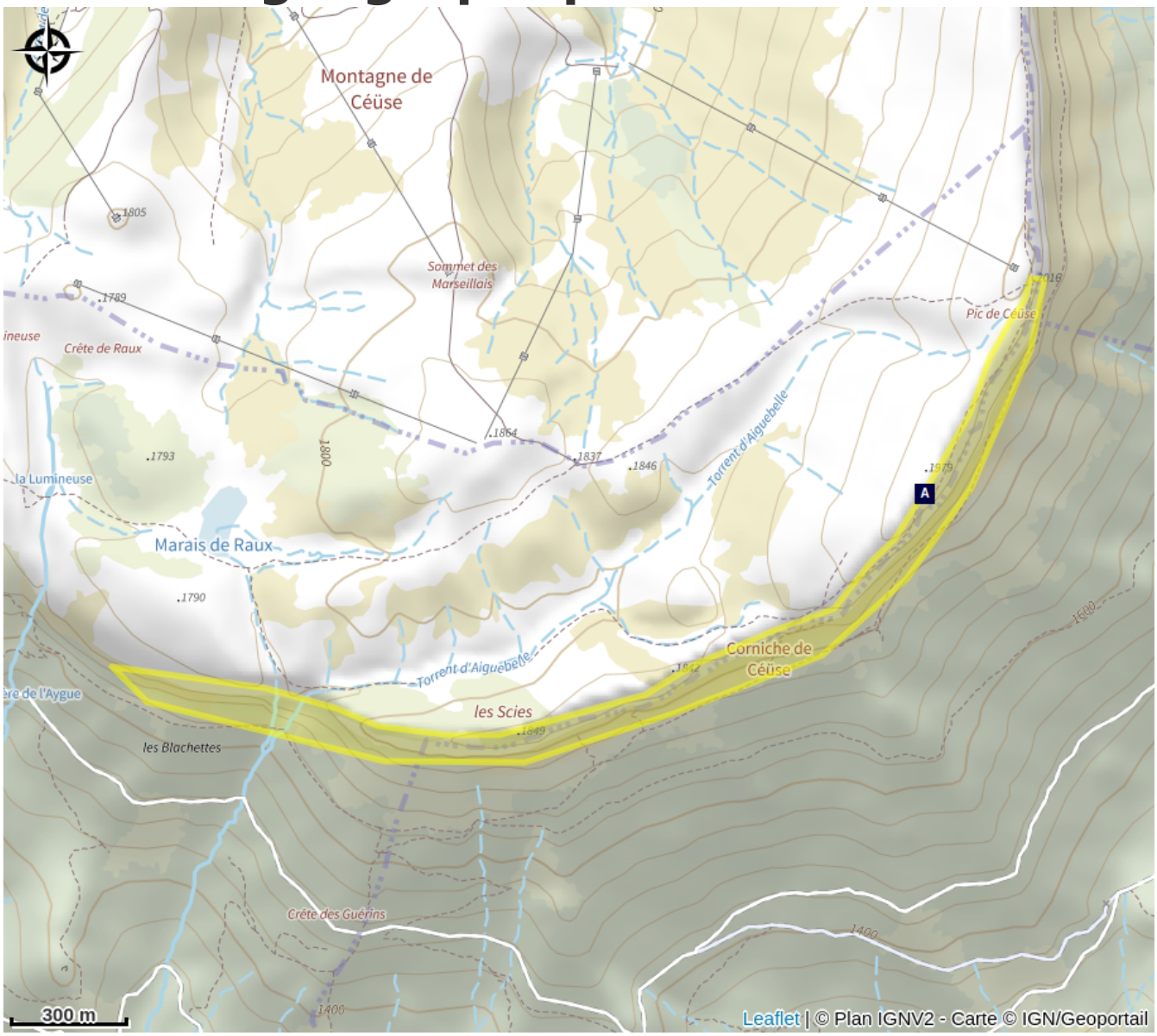

Point de vue sur la cascade (A)
Point de vue (B)
Point de vue (C)
Aire de pique-nique (D)
Fontaine (E)
Crave à bec rouge (F)

Toutes les infos pratiques

Accessibilité

Sur la route entre Gap et Veynes, à Freissinouse, prendre la direction de Sigoyer par la D19.
Prendre à droite (D219) pour gagner le col des Guérins, parking possible au niveau de la maison de Céüse.
À pied, prendre les sentiers balisés qui mènent au pied de la falaise. Compter au minimum une heure pour accéder aux différents secteurs.

Sur votre chemin...

Point de vue sur la cascade (A)

Lors de la fonte des neiges ou après de fortes pluies, une cascade s'échappe des falaises de Céüse. Admirez ce beau spectacle.

Crédit photo : L.P

Point de vue (B)

Depuis le sentier en balcon, profitez du superbe point de vue sur la Petite Céüse, les pays du Buëch et le bassin Gapençais.

Crédit photo : CDRP05

Point de vue (C)

Le sentier en balcon offre de superbes panoramas sur le plan d'eau de Pelleautier au premier plan et sur la ville de Gap en arrière plan.

Crédit photo : Lucie

Aire de pique-nique (D)

Ne manquez pas l'ancienne pepinière de Sigot pour faire une halte agréable et ombragée (tables et fontaine à disposition).

Crédit photo : CDRP05

Fontaine (E)

Une fontaine se trouve sur l'aire de pique-nique de l'ancienne pepinière de Sigot.

Crédit photo : CDRP05

Crave à bec rouge (F)

Espèce vulnérable en Europe où ses effectifs ont très fortement régressé ces dernières années.
Mince et élégant, d’une envergure d’environ 80 cm, il a un plumage entièrement noir brillant, des pattes roses et un long bec recourbé rouge vif. En vol, un oeil expert peut le distinguer du Chocard à bec jaune, grâce à ses ailes plus larges et ses rémiges bien ouvertes. Les deux espèces se distinguent surtout par leur cri très différent.
Sédentaire et privilégiant l’altitude, même pendant les mois d’hiver, on l’observe rarement en dessous de 1 000 m.
Il est présent sur le plateau,merci de respecter les iti néraires balisés afin de ne pas déranger la nidification.
A Bizart - SMIGIBA

Crédit photo : Le Naturographe